

PLANTA 4º PAVIMENTO
 ESCALA 1:100
 ÁREA TOTAL OCUPADA: 313,28m²

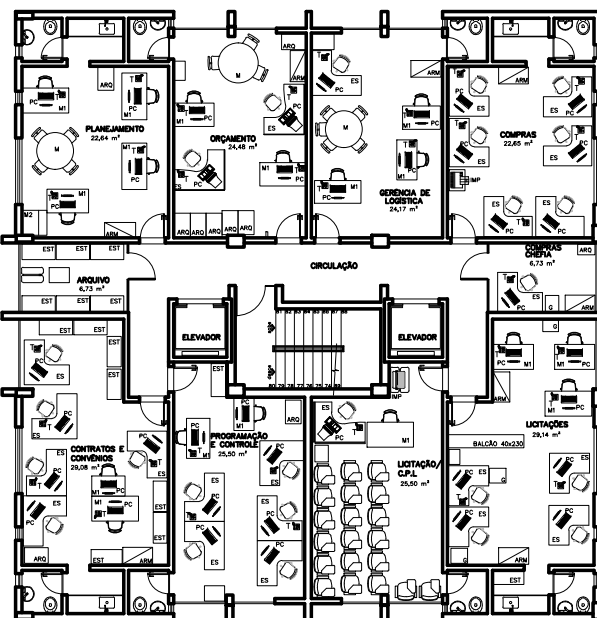

PLANTA 5º PAVIMENTO
 ESCALA 1:100
 ÁREA TOTAL OCUPADA: 313,28m²

**LEGENDA SETORES/
 Nº FUNCIONÁRIOS
 5º PAVIMENTO**

SETORES	Nº FUNCIONÁRIOS
PLANEJAMENTO	4
ORÇAMENTO	4
GERÊNCIA LOGÍSTICA	4
COMPRAS	6
CHEFIA COMPRAS	1
LICITAÇÕES	7
PROGRAMAÇÃO E CONTROLE	7
CONTRATOS E CONVÊNIOS	7

LEGENDA GERAL:

QUADRO DE MOBILIÁRIO				
ELEMENTO	COD.	DIMENSÃO (cm)	POTENCIA	VOLTAGEM
MESA	M	Ø 120	—	—
	M1	120x60	—	—
	M2	80x80	—	—
	M3	310x125	—	—
ARMÁRIO	ARM	90x50	—	—
ARQUIVO	ARQ	70x50	—	—
ESTAÇÃO TRÁS.	ES	135x135	—	—
ESTANTE	EST	95x40	—	—
IMPRESSORA	IMP	75x50	15	110/ 220
TELEFONE	T	—	—	—
COMPUTADOR	PC	—	100	110/ 220
GAVEITEIRO	G	40x50	—	—
GELADEIRA	GD	60x60	110	110
MICRO-ONDAS	GD	52x46	1200	110
ESTEIRA	ET	52x125	1500	110
BICICLETA	B	38x90	—	—
MACA	MA	60x185	—	—
NÓBREAK	NO	90x185	4,5KVA	220
RACK	RACK	60x85	7000	220/110
TELEVISÃO	TV	117x76	500	110
CAFETEIRA	CF	110x45	600	110

**LEGENDA SETORES/Nº FUNCIONÁRIOS
 4º PAVIMENTO**

SETORES	Nº FUNCIONÁRIOS
SERVIÇO PESSOAL	6
RECEPÇÃO PES	2
SACD	6
CHEFIA	1
SÁUDE OCUPACIONAL/SEG. TRABALHO	3
SÁUDE OCUPACIONAL FISIOTERAPIA	4
SERVIÇO PESSOAL	3
COFA	3
TREINAMENTO E DESENVOLVIMENTO	5
PAGAMENTO	—
SISAP/SERVIÇO PESSOAL	7

NOTAS:

1) Os projetos presentes nestes anexos estão constando no edital, com objetivo de apresentar uma estimativa de área necessária à instalação da Administração Central e Laboratórios da Fundação Hemominas. Esses projetos são de caráter ilustrativo, devendo o layout sofrer alterações para atendimento à área física do prédio apresentado. Dessa forma, o dimensionamento da área apresentada deverá ser alterado.

CONTEÚDO:	TÍTULO:	ANEXO II - B LAYOUT EXISTENTE PRÉDIO ADM. CENTRAL Rua Grdo Pará, 882 - Sta. Efigênia	GERENTE DE INFRA-ESTRUTURA FÍSICA:	RENATHA SAMANTHA MARTINS BLASCO	APROVAÇÕES (ASSINATURA / SETOR / CARIMBO)	OUT/2016	
	CONTEÚDO:	LAYOUT/SERVIÇOS E ESPECIFICAÇÕES	ARQUITETA:	LUCIANA BARBALHO - CAU - A 88503-7 M.G		ARQUITETURA	
						02/09	