

PLANTA GARAGEM G3
 ESCALA 1:125
 ÁREA TOTAL OCUPADA: 668,72m²

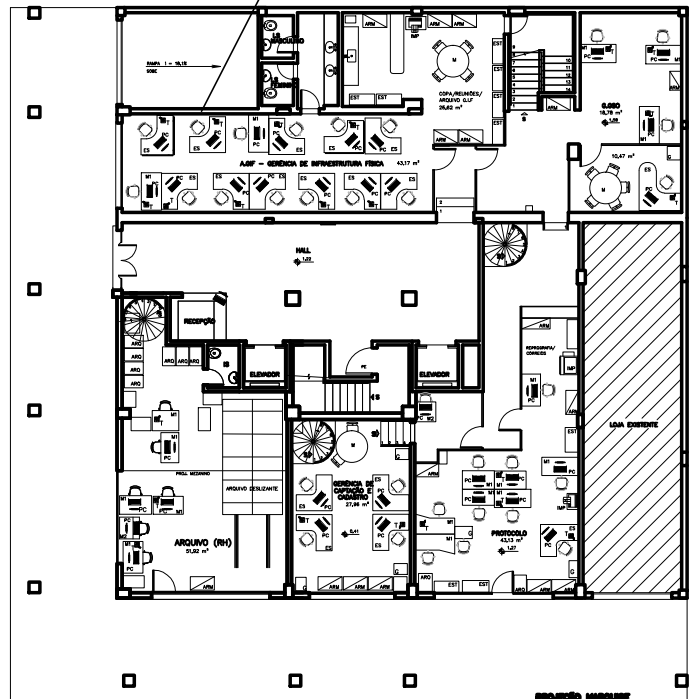

PLANTA LOJAS
 ESCALA 1:125
 ÁREA TOTAL OCUPADA: 419,67m²

LEGENDA GERAL:

QUADRO DE MOBILIÁRIO				
ELEMENTO	COD.	DIMENSÃO (cm)	POTÊNCIA	VOLTAGEM
MESA	M	Ø 120	-	-
	M1	120x60	-	-
	M2	80x80	-	-
	M3	310x125	-	-
ARMÁRIO	ARM	90x50	-	-
ARQUIVO	ARQ	70x50	-	-
ESTAÇÃO TRÁS.	ES	135x135	-	-
ESTANTE	EST	95x40	-	-
IMPRESSORA	IMP	75x50	15	110/ 220
TELEFONE	T	-	-	-
COMPUTADOR	PC	-	100	110/ 220
GAVETEIRO	G	40x50	-	-
GELADEIRA	GD	60x60	110	110
MICRO-ONDAS	GD	52x46	1200	110
ESTEIRA	ET	52x125	1500	110
BICICLETA	B	38x90	-	-
MACA	MA	60x185	-	-
NOBREAK	NO	90x185	4,5KVA	220
RACK	RACK	60x85	7000	220/110
TELEVISÃO	TV	117x76	500	110
CAFETEIRA	CF	110x45	600	110

**LEGENDA SETORES/
 N° FUNCIONÁRIOS
 LOJAS**

SETORES	N° FUNCIONARIOS
A.GIF	16
GSO	4
ARQUIVO RH	6
GERENCIA CAPTAÇÃO E CADASTRO	4
PROTÓCOLO	9

NOTAS:

1) Os projetos presentes nestes anexos estão constando no edital, com objetivo de apresentar uma estimativa de área necessária à instalação da Administração Central e Laboratórios da Fundação Hemominas. Esses projetos são de caráter ilustrativo, devendo o layout sofrer alterações para atendimento à área física do prédio apresentado. Dessa forma, o dimensionamento da área apresentada deverá ser alterado.

CONTEÚDO:	TÍTULO: ANEXO II - F LAYOUT EXISTENTE PRÉDIO ADM. CENTRAL Rua Grdo Pará, 882 - Sta. Efigênia	GERENTE DE INFRA-ESTRUTURA FÍSICA: RENATHA SAMANTHA MARTINS BLASCO	APROVAÇÕES (ASSINATURA / SETOR / CARIMBO)	OUT/2016	 HEMOMINAS
	CONTEÚDO:	LAYOUT/SERVIÇOS E ESPECIFICAÇÕES		ARQUITETA: LUCIANA BARBALHO - CAU - A 88503-7 M.G	